



(一財)岐阜県交通安全協会 グループ校のご紹介

就職や進学などで転居してもグループ校へ転校すれば、引き続き教習が受けられます。お気軽にご相談ください。(転校手数料無料)

郡上自動車学校

〒501-4204 岐阜県郡上市八幡町旭1280

フリーアクセス **0800-200-8661**

郡上市



HOME PAGE

高山自動車学校

〒506-0802 岐阜県高山市松之木町1330

フリーアクセス **0800-200-0038**

高山市



HOME PAGE

三田洞自動車学校

〒502-0003 岐阜県岐阜市三田洞東1-23-1

フリーアクセス **0120-509-881**

岐阜市



HOME PAGE

東濃自動車学校

〒509-9132 岐阜県中津川市茄子川1126-4

フリーアクセス **0800-200-8663**

中津川市



HOME PAGE

当校

多治見自動車学校

〒507-0803 岐阜県多治見市美坂町4-7

フリーアクセス **0120-932-011**

Access

Access Map



- 土岐南多治見I.C から車で5分
- JR多治見駅から東鉄バス(総合グランド口)下車、徒歩3分
- 土岐プレミアムアウトレットから車で5分
- イオンモール土岐からクルマで10分
- R19東町交差点から車で5分
- R248下半田川地内ゴルフ練習場から車で13分



無料送迎バス

詳しいバスコースは、当校HP「送迎バス時刻表」でご確認ください。

HOME PAGE



岐阜県公安委員会指定・実地試験免除
一般財団法人 岐阜県交通安全協会

多治見自動車学校

フリーアクセス (無料)

0120-932-011

〒507-0803 岐阜県多治見市美坂町4-7
Tel:0572-22-5127 Fax:0572-22-5673
https://www.gifu-ankyo.or.jp/tajimi-ds
E-mail:tajimi-ds@gifu-ankyo.or.jp

TAJIMI DRIVING SCHOOL

楽しさと学びを
笑顔と感動で!

入校案内

Entrance Guide

岐阜県公安委員会指定・実地試験免除
一般財団法人 岐阜県交通安全協会

多治見自動車学校

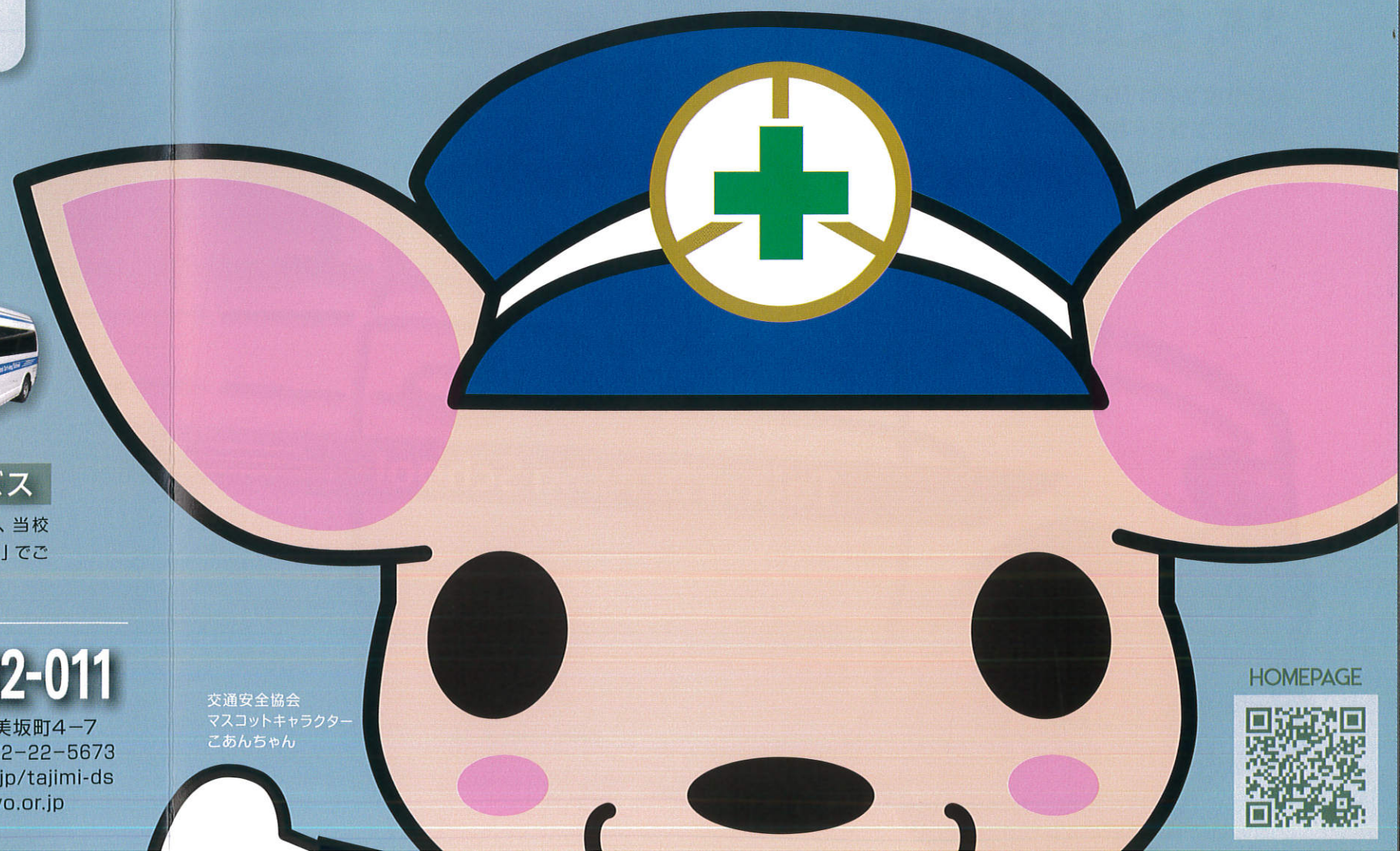
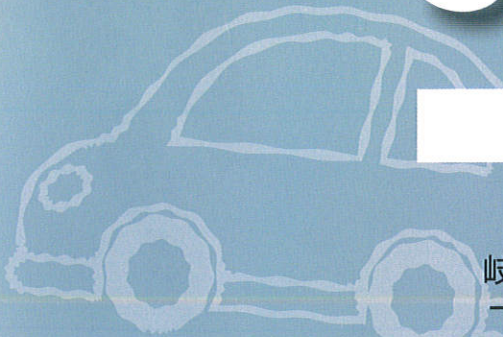

交通安全協会
マスコットキャラクター
こあんちゃん

HOME PAGE



多治見自動車学校のご紹介

クルマやバイクは楽しく新しい世界を拓けます。

その基礎には安全に運転する技術や知識が必要。

多治見自動車学校は長年の伝統と実績で、あなたを精一杯サポート

します。初めての教習って不安ですよね。でもご安心ください！

当校では「担当指導員制」を採用し、責任ある教習を行っています。

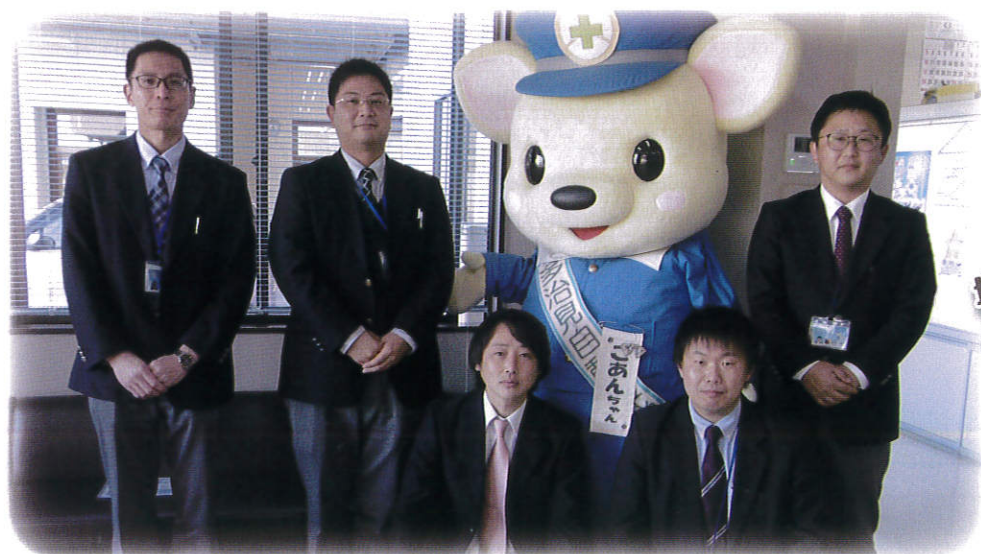

「楽しさと喜び」「笑顔と感動」を
提供します。
技術と知識

さあ、今。免許を取ろう！

私たち担当者は「楽しさと喜び」「笑顔と感動」を
目標に、チカラ一杯サポートいたします。

不安があれば、どんどん相談してください。

Tajimi Driving School

教習科目 取得可能な運転免許

普通科 (普通免許)

マニュアル車(MT)
オートマチック車(AT)
資格・満18才以上

準中型科 (準中型免許)

マニュアル車(MT)
資格・満18才以上

中型科 (中型免許)

マニュアル車(MT)
資格・20歳(自動車教習所
で実施する「受験資格特別
講習」を修了した方につい
ては19歳)以上
・準中型免許、普通免許
または大型特殊免許を現に
受けていること
・上のいずれかの免許期間
が通算して2年(「受験資格
特別講習」を修了した方につ
いては1年)以上であること

自動二輪科 (普通二輪免許・大型二輪免許)

普通二輪：マニュアル車(MT)
大型二輪：マニュアル車(MT)
資格・満16才以上(普通)・満18才以上(大型)

大型特殊科 (大型特殊免許)

資格・満18才以上

各種限定解除

AT→MT
中型8t 限定解除
準中型5t 限定解除 等
その他、ご相談ください。

けん引科 (けん引免許)

マニュアル車(MT)
資格・普通、準中型、中型
大型、大型特殊いずれか
の免許を現に受けていること

■入校資格 入校日は毎週水・土曜日(2月・3月は土曜日のみ)

- 年齢 教習科目の年齢は、誕生日前でも入校できます。(ご相談下さい)
- 視力 両眼で0.7以上、かつ1眼でそれぞれ0.3以上であること。
または、1眼の視力が0.3に満たない者、若しくは1眼が見えない者については、他眼の視野が左右で150度以上で視力が0.7以上であること。
中型・準中型・牽引の方は、両眼で0.8以上、かつ1眼でそれぞれ0.5以上であること。また深視力が基準に合っていること。※矯正視力を含みます。
- 色彩識別 赤色、青色及び黄色の三原色の識別ができること。
※お体の不自由な方の教習もご相談に応じております。

※各科の料金は当校ホームページで
ご確認くださいか電話で
お問合せ下さい。

高齢者教習も
重点的に行って
います。
いつまでも
安全運転を！



普通免許取得の流れ

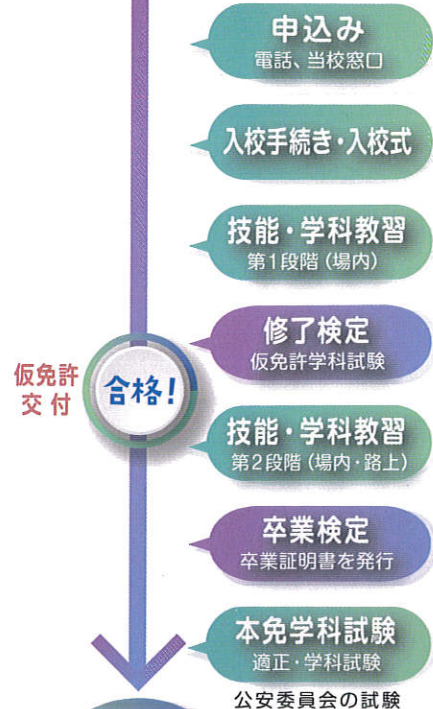

時間割

1 時限目	9:30~10:20
2 時限目	10:30~11:20
3 時限目	11:30~12:20
4 時限目	13:10~14:00
5 時限目	14:10~15:00
6 時限目	15:10~16:00
7 時限目	16:10~17:00
8 時限目	17:10~18:00
9 時限目	18:20~19:10
10 時限目	19:20~20:10



実績に裏打ちされたコースで
運転技術を身に付けられます。



オンラインで...

オンライン学科はPCやスマホで受講することができ、WEBを通して自宅で学習することができます。



多治見自動車学校 施設のご紹介



各種サービスのご案内

■あなたのスケジュールに寄り添った時間割

忙しいあなたのために、「夜間教習」「土・日・祝日教習」を行なっています。
(※時期により行わない場合もあります。)

■おトクな割引制度

当校卒業後1年以内に他の車種でご入校希望の場合は、割引制度があります。ローンもご利用いただけますので、お気軽にご相談下さい。

無料送迎バス
便利な無料送迎バスを
ご利用いただけます



■学科試験会場はすぐ隣!

卒業後の学科試験は、隣接の多治見運転免許試験場で受けられます。とても利便性が高いため、落ち着いて試験に臨めます。

教習時限について

各教習科目や内容、段階により、技能教習・学科教習の最短教習時限数に違いがあります。別紙またはHPでご確認ください。

■入校に必要なもの

- 住民票…(本籍地または国籍記載、発行日から6ヶ月以内、個人番号省略・所持免許により不要の場合あり)
- 本人確認書類…(健康保険証、学生証、パスポート等)
- 眼鏡・コンタクト…(必要な方のみ)
- 教習料金

※別紙料金表をご覧ください。
※ローンのご利用を希望される方はお電話でお問合せ下さい。



地域活動のご紹介



多治見自動車学校は、交通安全を通して地域社会に貢献すべく、様々な活動に取り組んでいます。二輪車安全講習や高齢者のためのシルバー講習、高校生への交通安全講習の他、企業講習やペーパードライバー講習等



地域のみなさまへの貢献を心がけています。

詳細はお電話、またはHPを御覧ください。

多治見自動車学校

フリーアクセス 0120-932-011
https://www.gifu-ankyo.or.jp/tajimi-ds



HOME PAGE